GMHL

GROUPE MAMMALOGIQUE
ET HERPÉTOLOGIQUE
DU LIMOUSIN

Étudier • Protéger • Sensibiliser

Samedi 3 Février 2018

SARDENT

ASSEMBLÉE GÉNÉRALE 2017

Le Murin à moustaches,
Dessin de Pierre MOLTEAU

GMHL
GROUPE MAMMALOGIQUE
ET HERPÉTOLOGIQUE
DU LIMOUSIN

RAPPORT MORAL

GMHL
GROUPE MAMMALOGIQUE
ET HERPÉTOLOGIQUE
DU LIMOUSIN

RAPPORT D'ACTIVITÉ 2017

Le Muscardin,
Dessin de Chloé VASSEUR

GMHL
GROUPE MAMMALOGIQUE ET HERPÉTOLOGIQUE DU LIMOUSIN

RAPPORT D'ACTIVITÉ

Présentation des salariés

5 salariés en CDI, 2 salariés en CDD & 2 stagiaires début 2017 :

- **Julien JEMIN** • Direction, Plan Régional d'Actions Chiroptères (PRA), études herpéto-mammalogiques

- **Gaëlle CAUBLOT** • Études herpéto-mammalogiques, PRA Loutre & Sonneur à ventre jaune

- **Magali EVANNO** • Communication, secrétariat, Vie associative. *Départ en août 2017*

- **Antoine ROCHE** • Coordination faune-limousin, études herpéto-mammalogiques, Médiateur Faune Sauvage, Natura 2000 19 & 87, PD Lézard ocellé.

- **Cristian ESCULIER** • Études herpéto-mammalogiques, appui à la coordination de l'Atlas.

- Arrivée à l'automne 2017 de **François ALLONCLE** comme Responsable Administratif et Financier & Ressources Humaines

- Appuis ponctuel de CDD durant l'été : **Julien VITTIER** – **Sylvie GIOSA** (Etudes chiroptères)

- **Fanny GOURDON :** Stage en Corrèze à la recherche du Grand rhinolophe.

- **Benjamin ROME :** Stage CTMA Briance

GMHL
GROUPE MAMMALOGIQUE ET HERPÉTOLOGIQUE DU LIMOUSIN

RAPPORT D'ACTIVITÉ

Un nombre d'adhésions en augmentation

242 adhérents *

**Les adhésions familiales sont comptabilisées comme 2 adhérents ou plus (si précisé sur le bulletin d'adhésion)*

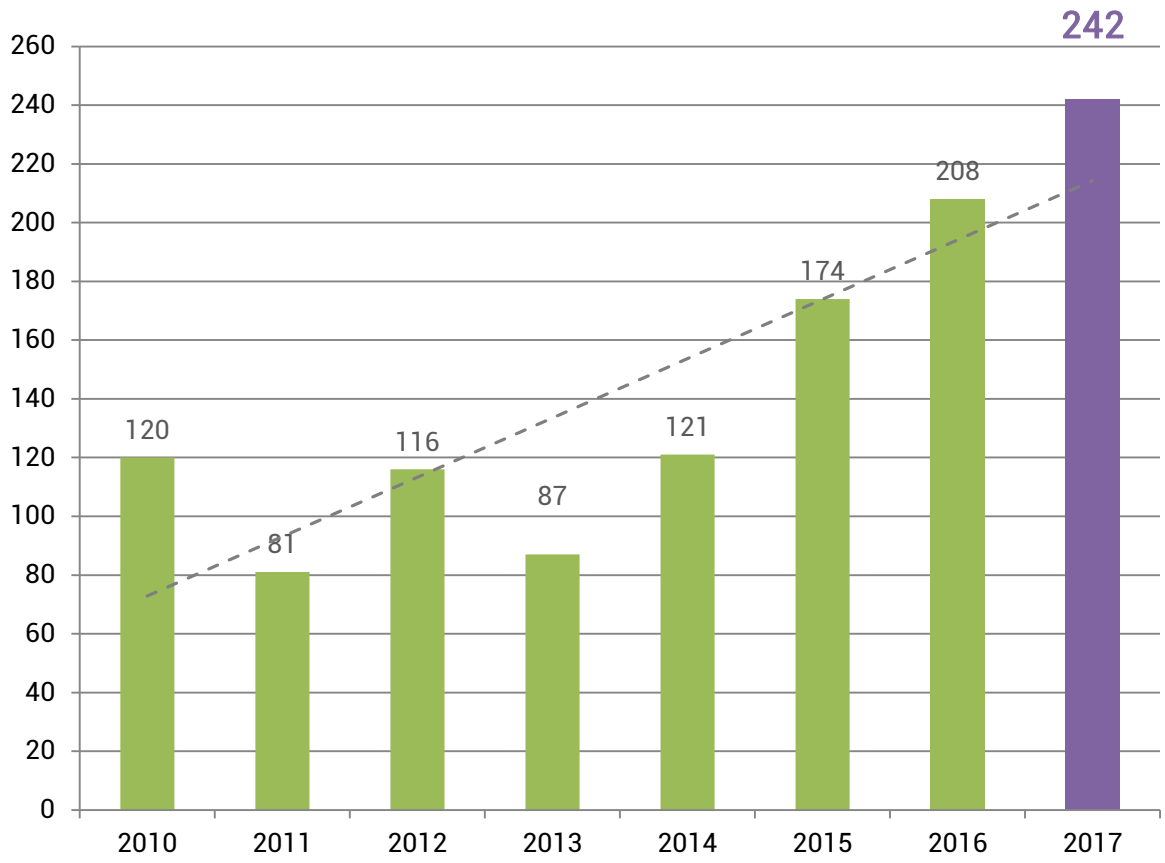

GMHL
GROUPE MAMMALOGIQUE
ET HERPÉTOLOGIQUE
DU LIMOUSIN

RAPPORT D'ACTIVITÉ

Une année riche en évènements

242 adhérents *

**Les adhésions familiales sont comptabilisées comme 2 adhérents ou plus (si précisé sur le bulletin d'adhésion)*

=

~ 30 bénévoles actifs

GMHL
GROUPE MAMMALOGIQUE
ET HERPÉTOLOGIQUE
DU LIMOUSIN

RAPPORT D'ACTIVITÉ

Une année riche en évènements

242 adhérents *

**Les adhésions familiales sont comptabilisées comme 2 adhérents ou plus (si précisé sur le bulletin d'adhésion)*

~ 30 bénévoles actifs

=

manifestations

GMHL
GROUPE MAMMALOGIQUE ET HERPÉTOLOGIQUE DU LIMOUSIN

RAPPORT D'ACTIVITÉ

Une année riche en évènements

242 adhérents *

**Les adhésions familiales sont comptabilisées comme 2 adhérents ou plus (si précisé sur le bulletin d'adhésion)*

=

4 Rapiettes

=

~ 30 bénévoles actifs

manifestations

GMHL
GROUPE MAMMALOGIQUE ET HERPÉTOLOGIQUE DU LIMOUSIN

RAPPORT D'ACTIVITÉ

Une année riche en évènements

242 adhérents *

*Les adhésions familiales sont comptabilisées comme 2 adhérents ou plus (si précisé sur le bulletin d'adhésion)

23 lettres d'info

4 Rapiettes

~ 30 bénévoles actifs

manifestations

GMHL
GROUPE MAMMALOGIQUE ET HERPÉTOLOGIQUE DU LIMOUSIN

RAPPORT D'ACTIVITÉ

Une année riche en évènements

242 adhérents *

*Les adhésions familiales sont comptabilisées comme 2 adhérents ou plus (si précisé sur le bulletin d'adhésion)

23 lettres d'info

4 Rapiettes

~ 30 bénévoles actifs

50 Études et projets menés

manifestations

GMHL
GROUPE MAMMALOGIQUE ET HERPÉTOLOGIQUE DU LIMOUSIN

RAPPORT D'ACTIVITÉ

Une activité qui n'a pas fléchi

NATURA 2000

Monts d'Ambazac

- **Razès** : projet de gestion et de valorisation des parcelles communales : chantier bénévole à fixer, animations scolaires
- **Evaluations d'incidence** (AREVA, SNCF…)
- Ville étoilée
- **Charte forestière**
- Préparation contrats Ni-ni
- Comptages et recherche WNS
- **Extension…**

GMHL
GROUPE MAMMALOGIQUE ET HERPÉTOLOGIQUE DU LIMOUSIN

RAPPORT D'ACTIVITÉ

Une activité qui n'a pas fléchi

NATURA 2000

Monts d'Ambazac

- **Razès** : projet de gestion et de valorisation des parcelles communales : chantier bénévole à fixer, animations scolaires
- **Evaluations d'incidence** (AREVA, SNCF…)
- Ville étoilée
- **Charte forestière**
- Préparation contrats Ni-ni
- Comptages et recherche WNS
- **Extension…**

Abîmes de la Fage

- **Extension :** toujours pas à l'ordre du jour
- **Contournement de Noailles…**
- **Comptages** : effectifs hivernaux en baisse dans le Gouffre; en hausse dans sites périphériques
- **Ecofect** : 2 grands rhino équipés de puce contrôlés (Sarran et Vignols)
- Projet de contrats de **sécurisation** de la porte principale

GMHL
GROUPE MAMMALOGIQUE ET HERPÉTOLOGIQUE DU LIMOUSIN

RAPPORT D'ACTIVITÉ

Une activité qui n'a pas fléchi

PLANS NATIONAUX D'ACTION

Chiroptères

- Suivis des sites connus ;
- Réalisation d'animation sur les chiroptères;
- Participation aux commissions et réunions ;
- Répondre au sollicitations de la structure animatrice nationale ;
- Travail sur le développement éolien

Loutre d'Europe

- Organisation de prospection commune sur certains secteurs pauvres en données (ONCFS, ONEMA, etc.) ;
- Animation du réseau régional pour les prélèvement génétique (collaboration ONCFS)
- Animation du plan et relai avec le national

Sonneur à ventre jaune

- Edition de fiches sites ;
- Participation au comité de pilotage national ;
- Animation sur l'espèce ;
- Création et distribution d'un jeu *Memory* sur l'espèce

Lézard ocellé

- Participation au colloque national
- Réunion de concertation annuelle sur le causse avec le CENL, FDC19 et la Commune de Nespouls ;
- Animation (annulée)
- Chantier bénévole renforcement population à fixer

GMHL
GROUPE MAMMALOGIQUE
ET HERPÉTOLOGIQUE
DU LIMOUSIN

RAPPORT D'ACTIVITÉ

Une activité qui n'a pas fléchi

MÉDIATION FAUNE SAUVAGE

- **4ème année** d'assistance **inter-associative**

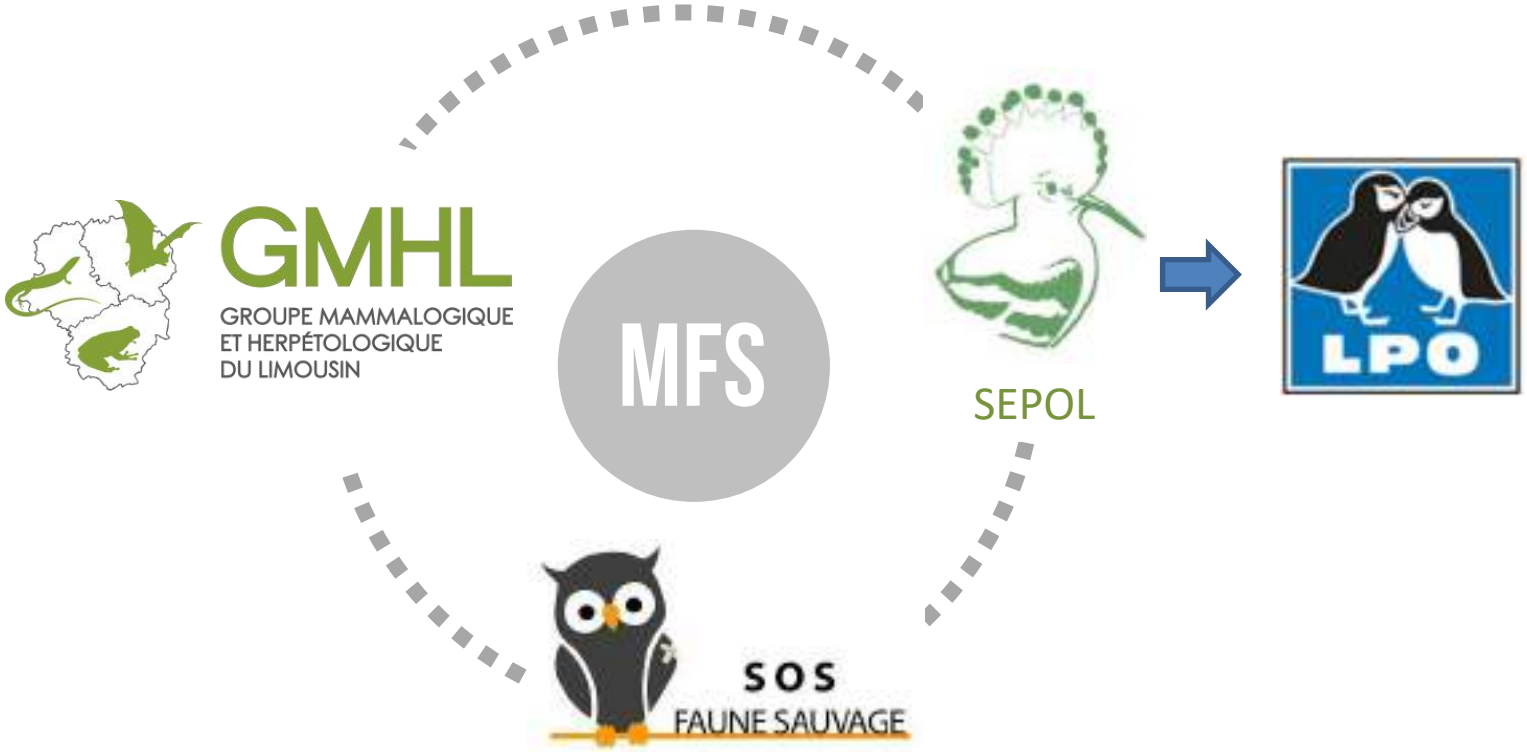

GMHL
GROUPE MAMMALOGIQUE ET HERPÉTOLOGIQUE DU LIMOUSIN

RAPPORT D'ACTIVITÉ

Une activité qui n'a pas fléchi

MÉDIATION FAUNE SAUVAGE

- **4ème année** d'assistance **inter-associative**
- **103 sollicitations** traitées par le GMHL :

13 visites

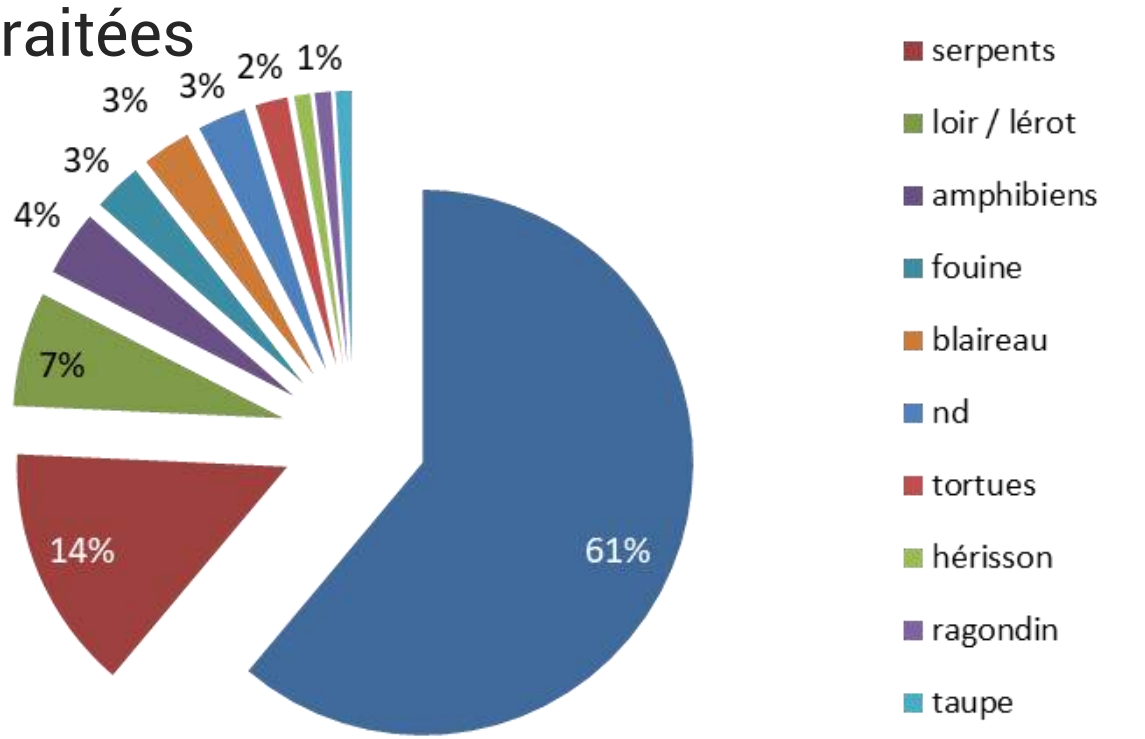

GMHL
GROUPE MAMMALOGIQUE ET HERPÉTOLOGIQUE DU LIMOUSIN

RAPPORT D'ACTIVITÉ

Une activité qui n'a pas fléchi

MÉDIATION FAUNE SAUVAGE

- **4ème année** d'assistance **inter-associative**
- **103 sollicitations** traitées par le GMHL :

Répartition par mois :

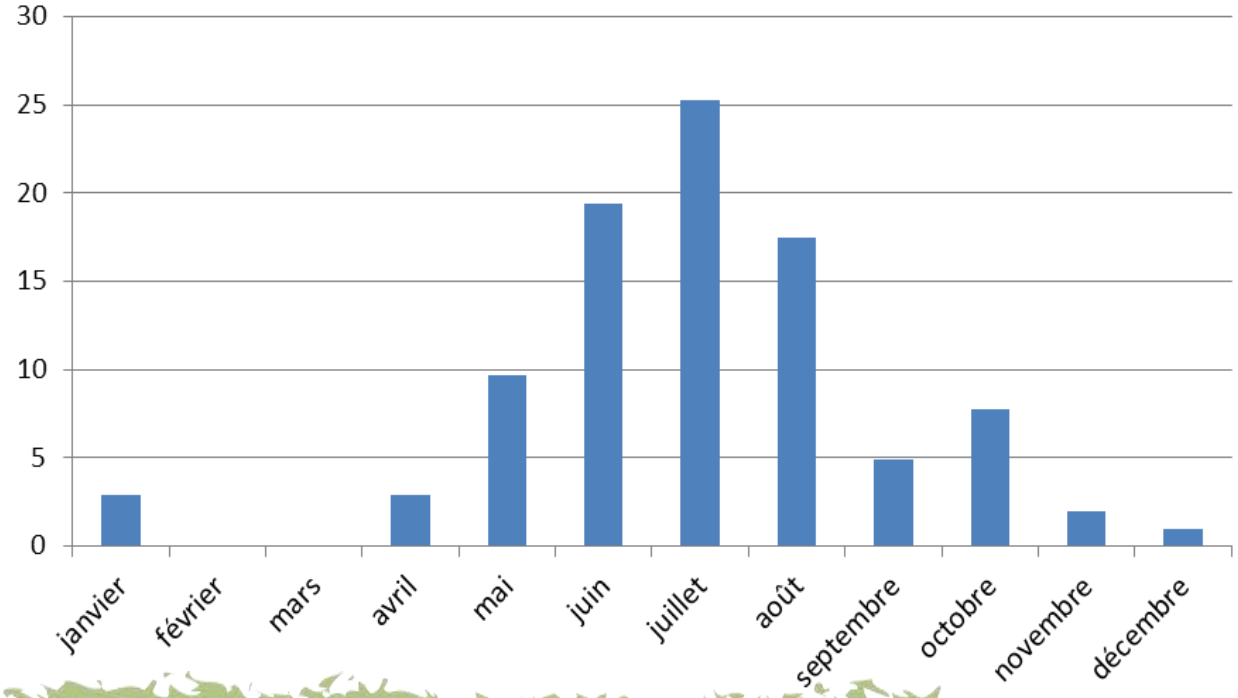

GMHL
GROUPE MAMMALOGIQUE ET HERPÉTOLOGIQUE DU LIMOUSIN

RAPPORT D'ACTIVITÉ

Une activité qui n'a pas fléchi

MÉDIATION FAUNE SAUVAGE

- **Rencontres Nationales MFS**
  - 40 participants
  - Ateliers sur 2,5 jours
  - **Echanges** d'expériences
  - Bases de l'**organisation** d'un **réseau national de la MFS !**

A suivre :

- Déploiement du **réseau**
- Mise en place d'**outils de mutualisation**

GMHL
GROUPE MAMMALOGIQUE ET HERPÉTOLOGIQUE DU LIMOUSIN

RAPPORT D'ACTIVITÉ

Une activité qui n'a pas fléchi

ATLAS 2017

- Gestion BDD
- Dépouillement Table Ronde
- Point étape financeurs
- Campagne Pachyure (avril)
- Caravane naturaliste (juillet)
- WE acoustique (mai)
- Enquêtes participatives : Lézard des murailles, Hérisson, Alyte accoucheur
- Groupe µM, pelotes récoltes et analyses

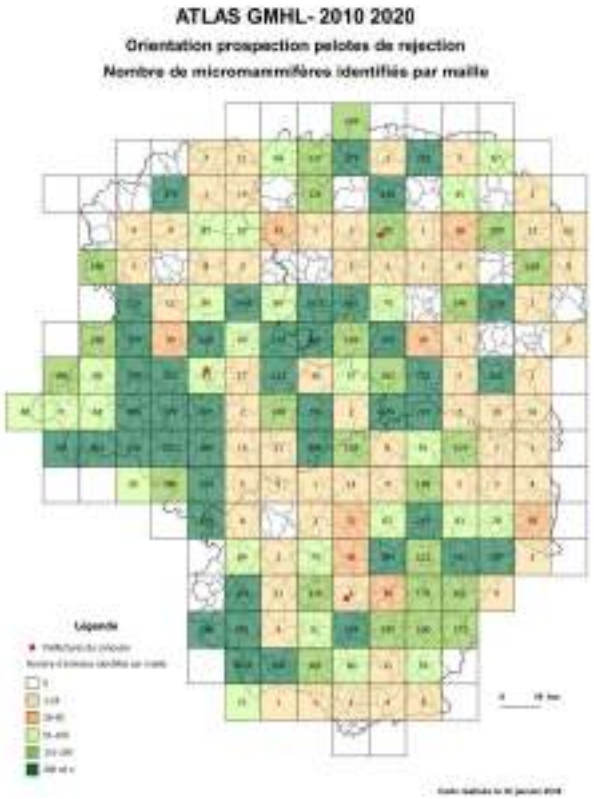

GMHL
GROUPE MAMMALOGIQUE ET HERPÉTOLOGIQUE DU LIMOUSIN

RAPPORT D'ACTIVITÉ

Une activité qui n'a pas fléchi

ATLAS : CARAVANE NATURALISTE

du 3 au 8 juillet 2017

- 47 kilomètres parcourus sur cinq randonnées
- Cinq animations grand public
- 37 espèces contactées dont Lézard des souches
- Un bal pour clore la semaine

GMHL
GROUPE MAMMALOGIQUE ET HERPÉTOLOGIQUE DU LIMOUSIN

RAPPORT D'ACTIVITÉ

Une activité qui n'a pas fléchi

ATLAS : À SUIVRE EN 2018

- **Formation** initiation utilisation **piège photo** (mars)
- **Formation amphibien**s (avril)
- WE prospection amphibiens (avril)
- WE **formation Pelophylax** (juin)
- Balade naturaliste PNRPL (mai)
- WE prospection chiroptères (mai et septembre)
- **Conventions** à renouveler/établir (ONCFS, Fédérations de chasse…)
- **Intégration** des données dans Faune Limousin

GMHL
GROUPE MAMMALOGIQUE
ET HERPÉTOLOGIQUE
DU LIMOUSIN

RAPPORT D'ACTIVITÉ

Une activité qui n'a pas fléchi

FAUNE-LIMOUSIN

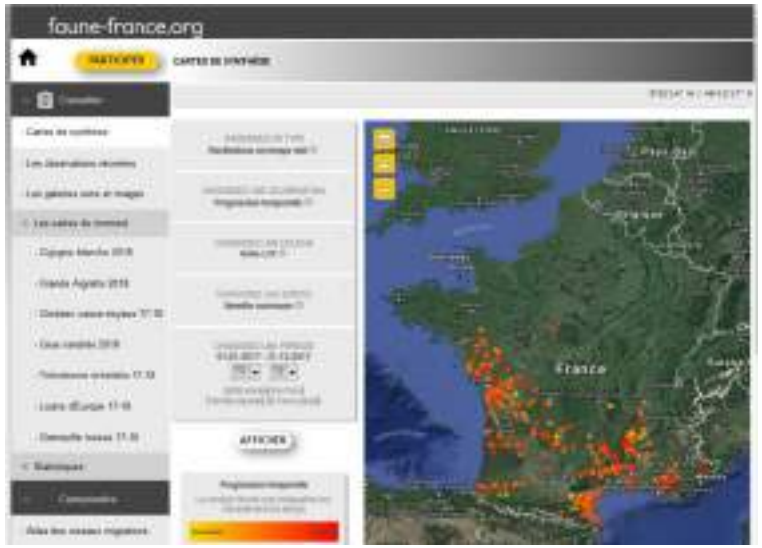

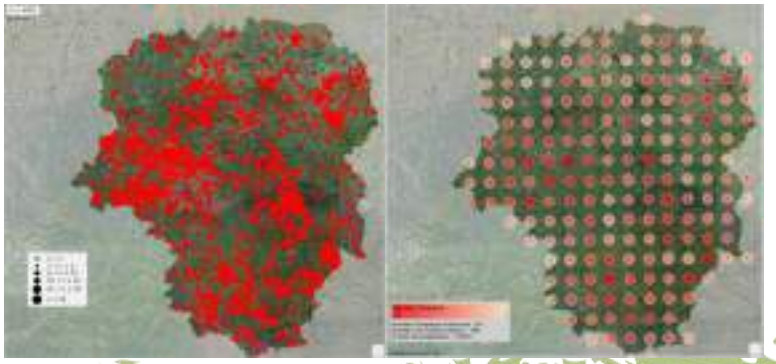

- Participation observatoire national **Faune-France** avec 44 bases locales

- **Rencontres** Faune-Limousin
- Plus de **10 000 données collectées** (GMHL)
- Total : 400 00 données,
  1 500 observateurs

GMHL
GROUPE MAMMALOGIQUE ET HERPÉTOLOGIQUE DU LIMOUSIN

RAPPORT D'ACTIVITÉ

Une activité qui n'a pas fléchi

LES AUTRES ÉTUDES À RETENIR : CASTOR D'EUROPE

- Castor présent sur la Gartempe en Creuse (Fursac)

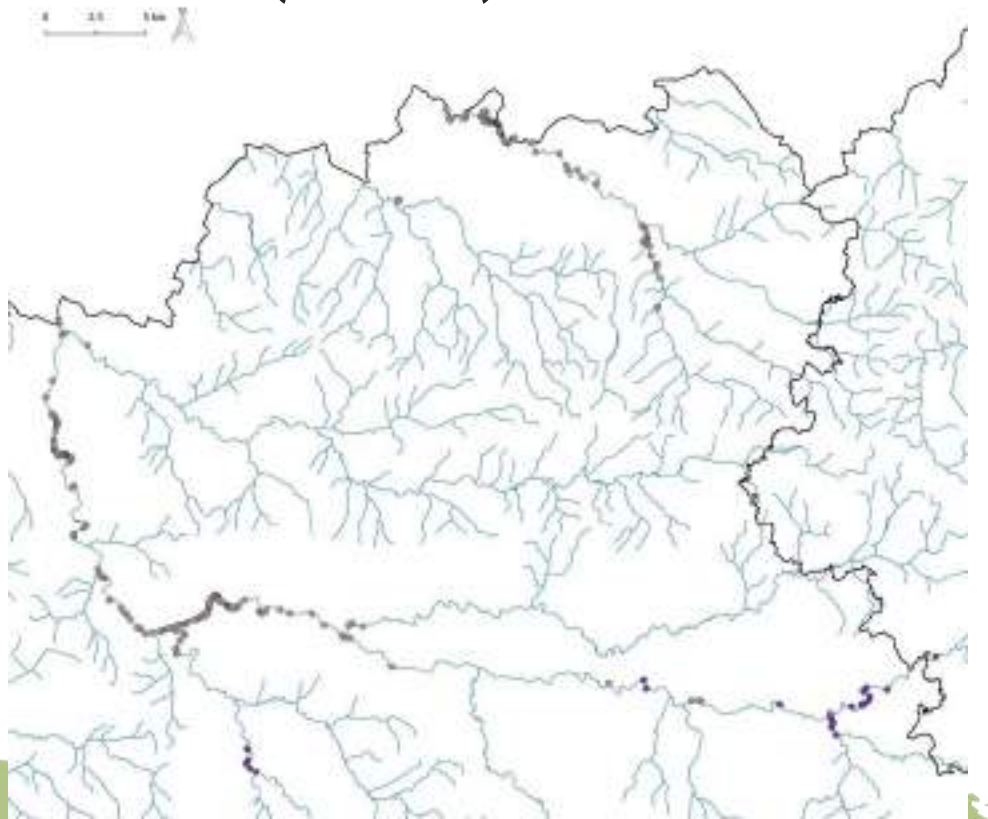

GMHL
GROUPE MAMMALOGIQUE ET HERPÉTOLOGIQUE DU LIMOUSIN

RAPPORT D'ACTIVITÉ

Une activité qui n'a pas fléchi

LES AUTRES ÉTUDES À RETENIR : BOCAGE & MUSCARDIN

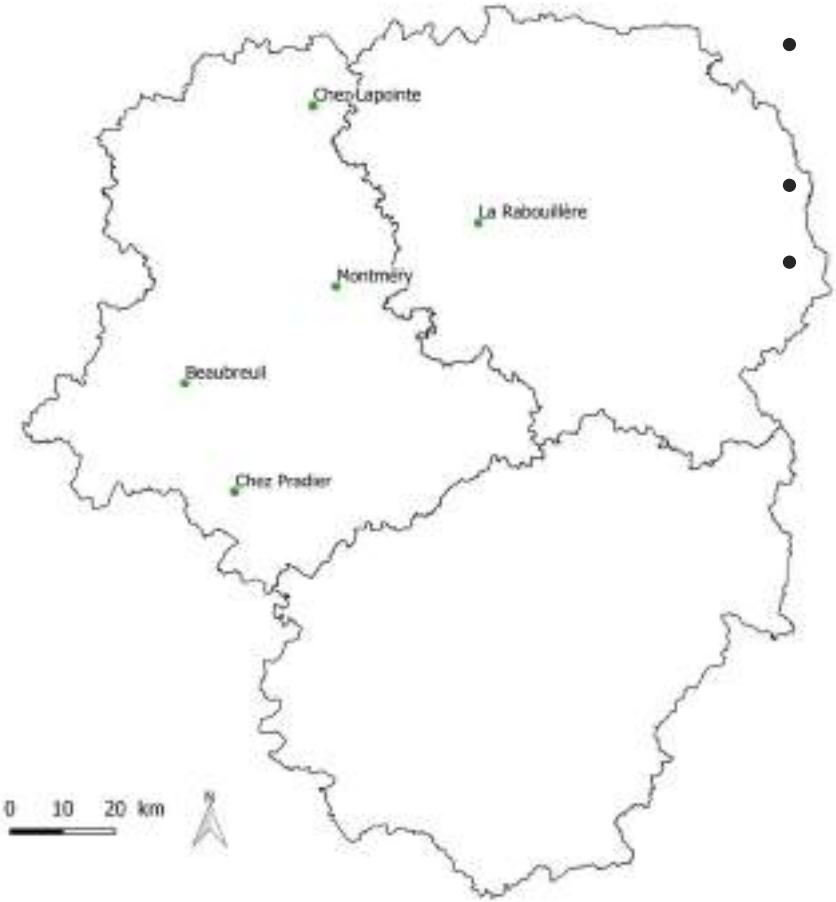

- Pose et suivi de tubes à poils dans 4 secteurs;
- Essai de pièges à empreintes;
- Participation au 10e colloque international sur les gliridés (Liège)

GMHL
GROUPE MAMMALOGIQUE
ET HERPÉTOLOGIQUE
DU LIMOUSIN

RAPPORT D'ACTIVITÉ

Une activité qui n'a pas fléchi

LES AUTRES ÉTUDES À RETENIR : SENTINELLES DU CLIMAT

- Inventaire de 3 groupes d'espèces : lézard vivipare, vipères, rainettes
- 8 Sites à vipères
- 9 Sites à lézard
- Sites à rainettes en cours d'établissement

GMHL
GROUPE MAMMALOGIQUE
ET HERPÉTOLOGIQUE
DU LIMOUSIN

RAPPORT D'ACTIVITÉ

LES AUTRES ÉTUDES À RETENIR : INVENTAIRE FAUNISTIQUE DES BORDS DE ROUTES (LIMOGES MÉTROPOLE)

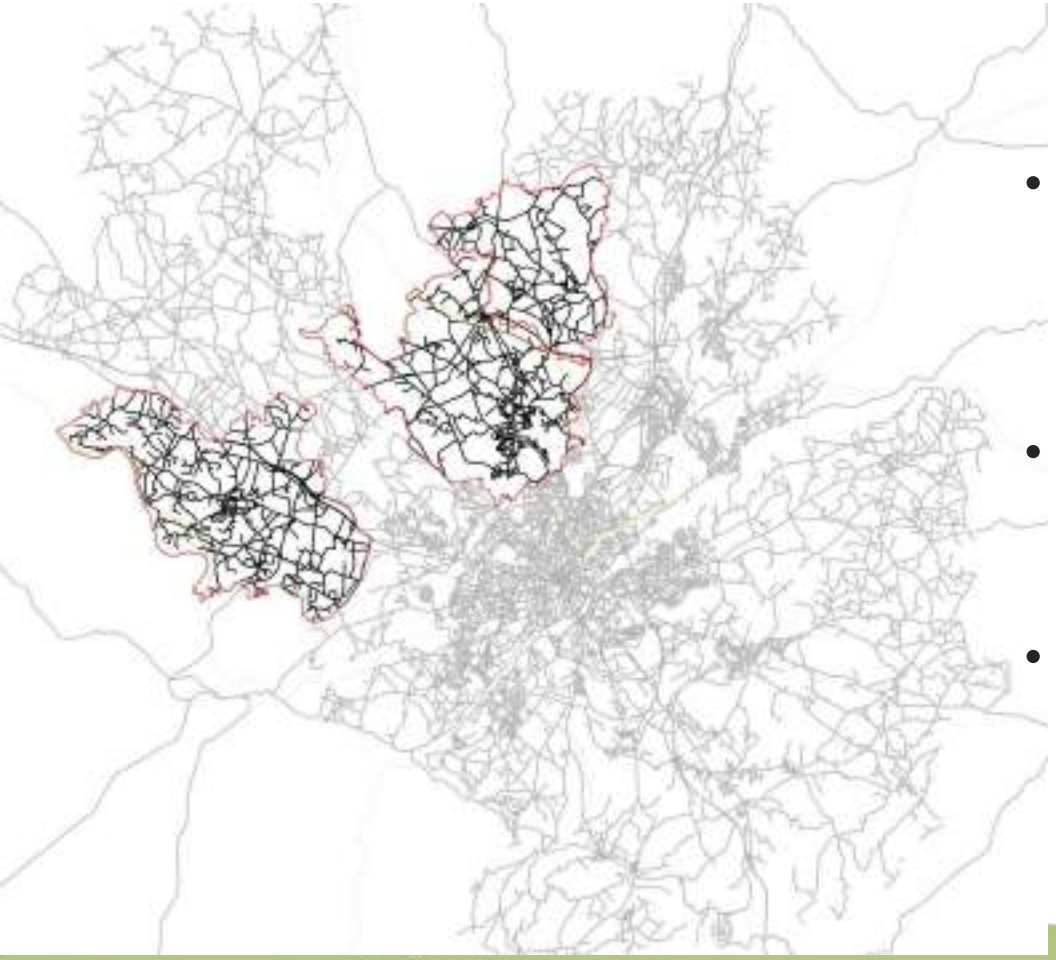

- Inventaires MRA sur les routes et leur accotements à Verneuil sur Vienne, Couzeix et Chaptelat
- Continuité de l'étude menée en 2009-2010 sur le reste de la métropole
- Propositions de gestion

GMHL
GROUPE MAMMALOGIQUE
ET HERPÉTOLOGIQUE
DU LIMOUSIN

RAPPORT D'ACTIVITÉ

LES AUTRES ÉTUDES À RETENIR : CTMA BRIANCE

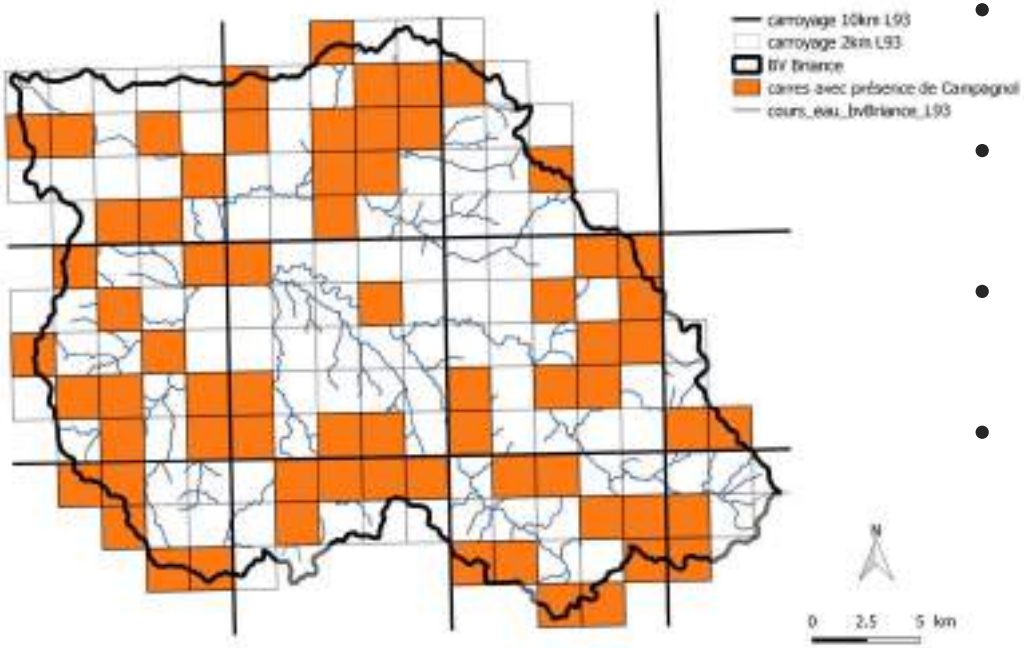

- Stage de Benjamin ROME (Licence pro) I 4 mois
- Inventaire Campagnol amphibie (méthode SFEPM)
- Inventaire sonneur à ventre jaune
- Animations prévues dans les écoles en 2018

GMHL
GROUPE MAMMALOGIQUE
ET HERPÉTOLOGIQUE
DU LIMOUSIN

RAPPORT D'ACTIVITÉ

LES AUTRES ÉTUDES À RETENIR : PLAN DE GESTION A89

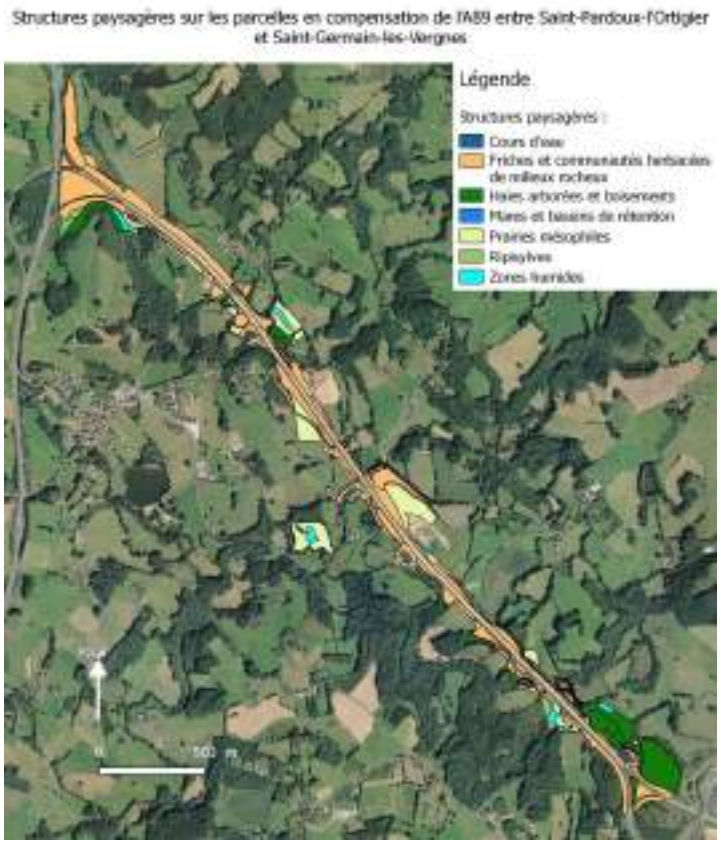

- Co-animation plan de gestion avec LNE
  - Nombreux acteurs associatifs

- Suivis scientifiques :
  - mammifères
  - chiroptères
  - reptiles
  - amphibiens

GMHL
GROUPE MAMMALOGIQUE
ET HERPÉTOLOGIQUE
DU LIMOUSIN

RAPPORT D'ACTIVITÉ

Une activité qui n'a pas fléchi

PROGRAMME ECOFFECT SUR LE GRAND RHINOLOPHE

Crédits photo: J. VITTIER

GMHL
GROUPE MAMMALOGIQUE ET HERPÉTOLOGIQUE DU LIMOUSIN

RAPPORT D'ACTIVITÉ

Une activité qui n'a pas fléchi

CARRIÈRE DE LAPLEAU : SUIVI DE POPULATION D'ALYTE

Les résultats du suivi :

Stade \ Session	I	II	III
Têtards	300	450	550
Juvéniles	35		20
Mâles chanteurs	30	30	50

Les conseils de gestion avancés :

- Le front de taille
- Le plan d'eau
- Les mares de substitution
- Les habitats terrestres
- Le phasage des travaux

Conservatoire d'espaces naturels Limousin

GMHL
GROUPE MAMMALOGIQUE ET HERPÉTOLOGIQUE DU LIMOUSIN

RAPPORT D'ACTIVITÉ

Une activité qui n'a pas fléchi

DÉVIATION MÉZIÈRES-SUR-ISSOIRE

		Premier passage		Deuxième passage	
Support	**Nichoirs**	**Observation chiroptère**	**Autres observations**	**Observation chiroptère**	**Autres observations**
Arbre 1	Nic 01	0	Traces de nidification	0	
Arbre 2	Nic 02	0		0	
Arbre 3	Nic 07	0		0	
Arbre 3	Nic 08	0		0	
Arbre 4	Nic 03	0	Traces de nidification	0	
Arbre 4	Nic 04	Guano		0	
Arbre 5	Nic 05	0	Traces de nidification	0	
Arbre 5	Nic 06	0		0	
Arbre 6	Nic 09	0		0	
Arbre 7	Nic 13	0		0	
Arbre 7	Nic 14	0		0	
Arbre 8	Nic 11	0	Traces de nidification	0	
Arbre 8	Nic 12	0	Traces de nidification	0	
Arbre 9	Nic 15	0	Traces de nidification	0	
Arbre 9	Nic 16	0	Traces de nidification	0	
Arbre 10	Nic 10	0		Guano	
Façade OH 1	Nic 19	0		0	
Façade OH 2	Nic 20	0		0	

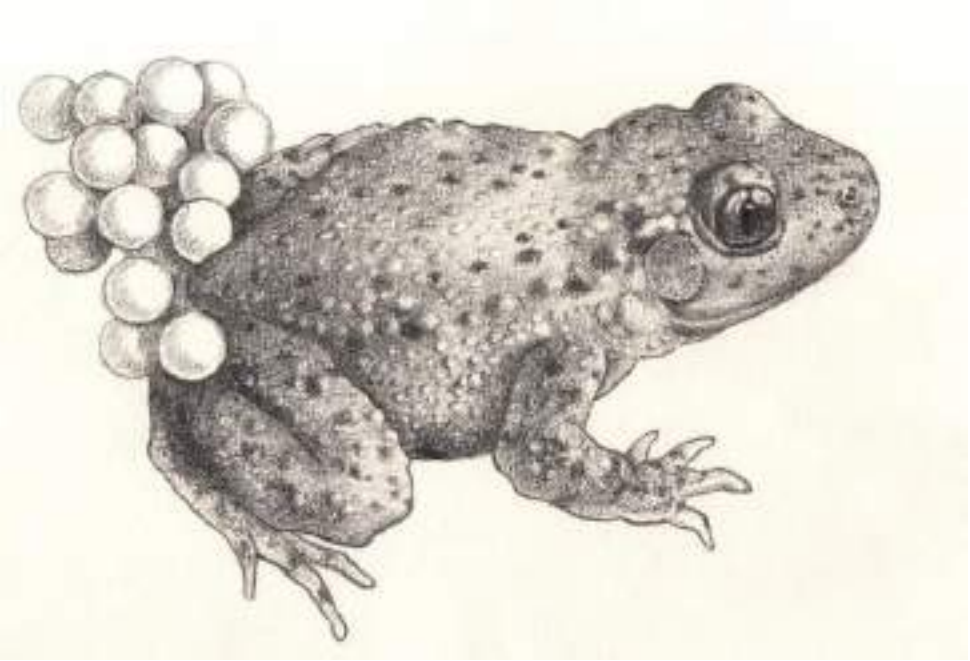

GMHL

GROUPE MAMMALOGIQUE
ET HERPÉTOLOGIQUE
DU LIMOUSIN

RAPPORT FINANCIER 2017

GMHL
GROUPE MAMMALOGIQUE ET HERPÉTOLOGIQUE DU LIMOUSIN

COMPTES D'EXPLOITATION 2017

Frais de fonctionnement 2017

FRAIS DE FONCTIONNEMENT	2017	2016	2015
Achats & Variation stocks publications	5897	296	442
Frais de bureau et mat informatique	2527	2088	1728
Produits d'entretien, Petit matériel	136	1327	1109
Matériel étude terrain	1522	1330	1577
Etudes - travaux extérieurs	14399	29908	27065
Charges locatives	5042	4412	2056
Locations	6744	3469	2009
Maintenance, Entretien, réparation	983	1139	39
Assurance	1427	1569	1454
Colloques & documentation	3067	451	90
Honoraires	5791	5883	3240
Communicati°, impress° expo - livrets	740	2629	374
Voyages déplacements missions	23345	15681	18136
Téléphone, Fax, Internet, Timbres	5150	4294	2002
Cotisations	481	772	830
Frais bancaires	528	249	304
TOTAL	77 779€	75 497 €	62 455 €

GMHL
GROUPE MAMMALOGIQUE ET HERPÉTOLOGIQUE DU LIMOUSIN

COMPTES D'EXPLOITATION 2017

Frais de Personnel 2017

Autres charges ou dépenses d'exploitation 2017

FRAIS DE PERSONNEL	2017	2016	2015
Salaires	123 511	131 779	125334
Personnel extérieur	3750	-	347
Charges soc. & fiscales/salaires	48784	54053	49389
Total des frais de personnel :	176045	185832	175070
C F E ou Impôt Sociétés	892	0	469
Charges exceptionnelles	6378	-	10922
Dotation amort. & provisions	2098	2182	2798
Engagements à réaliser	5800	-	-
Excédent 2017	25 631 €	-	-
Total charges	294 623 €	263 511 €	257 932 €

COMPTES D'EXPLOITATION 2017

GMHL
GROUPE MAMMALOGIQUE ET HERPÉTOLOGIQUE DU LIMOUSIN

Produits ou Recettes d'Exploitation 2017

PRODUITS OU RECETTES D'EXPLOITION		2017	2016	2015
Recettes de l'activité propre	Cotisations membres	2 472	2 333	1 943
	Ventes diverses (abmt, livres…)	1 694	1 194	1 563
	Assistance formation	9189	-	3 228
	Prestations	56 927	6 137	3 1174
	Interventions et Expertises	72 642	52 918	43 931
	Refacturation diverses & locations	13 213	4 370	-
	Total des recettes propres	156 137 €	66 952 €	81 839 €
Subventions	DREAL NA	60 027	41400	51666
	REGION NA	12 414	10000	12700
	AIDE EMPLOI REGION	7 979	-	-
	CONSEIL GENERAL (19, 23 & 87)	2 800	1320	5470
	EUROPE	0	0	1936
	NATURA 2000	-	29415	31805
	AGENCES EAUX	10 172	1006	-
	DIVERS	10 050	14374	3372
	Total des subventions :	103 442 €	97 515 €	104 818 €

GMHL
GROUPE MAMMALOGIQUE ET HERPÉTOLOGIQUE DU LIMOUSIN

COMPTES D'EXPLOITATION 2017

Produits ou Recettes d'Exploitation 2017 (suite)

	2017	2016	2015
Transfert charges : Rembts divers	3 064	1 404	2 271
ASP : conseil régional	26 160	32 194	26 088
Produits financiers	190	278	772
Produits exceptionnels	4 630	8	-
Reprise provision des stocks	1 000	-	-
Total des recettes	294 623	198 351	241 956
Déficit 2015 et 2016	-	- 65 160 €	- 42 144 €
Total des produits	263 511 €	263 511 €	257 932 €

GMHL
GROUPE MAMMALOGIQUE ET HERPÉTOLOGIQUE DU LIMOUSIN

RAPPORT FINANCIER 2017

Bilan du GMHL au 31/12/2017

ACTIF		PASSIF	
	2 400 €	Fonds Associatifs	74 609 €
Amortissement	-800 €		
Matériel	28 684 €	Déficit de l'année 2017	25 631 €
Amortissement du matériel	-28 684 €		
Matériel de bureau et informatique	10 635 €	Total des fonds propres	100 240 €
Amortissement du matériel de bureau	-7 168 €	Fonds dédiés	5 800 €
Stocks	7 044 €		
Provision pour dépréciation des stocks	0 €	Dettes aux fournisseurs	3 289 €
Créances clients	41 327 €	Dettes sociales	34 576 €
Divers produits à recevoir	63 854 €	Autres dettes	637 €
Trésorerie disponible	29 369 €		
Charges payées d'avance	54 €	Produits perçus d'avance	2 173 €
Total de l'actif	**146 715 €**	Total du passif	**146 715 €**

GMHL
GROUPE MAMMALOGIQUE
ET HERPÉTOLOGIQUE
DU LIMOUSIN

RAPPORT FINANCIER 2016

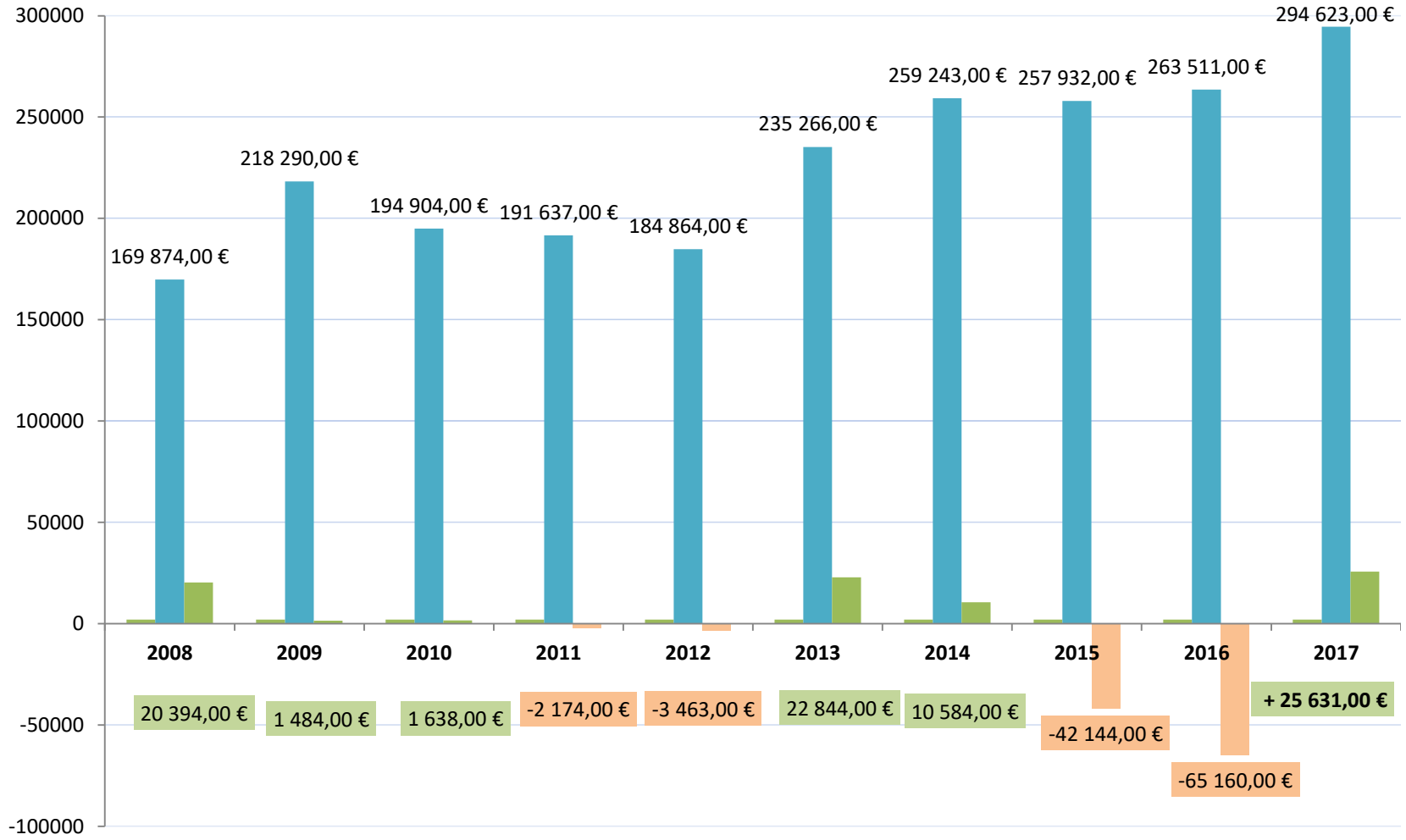

GMHL
GROUPE MAMMALOGIQUE
ET HERPÉTOLOGIQUE
DU LIMOUSIN

PRÉVISIONNEL FINANCIER 2018

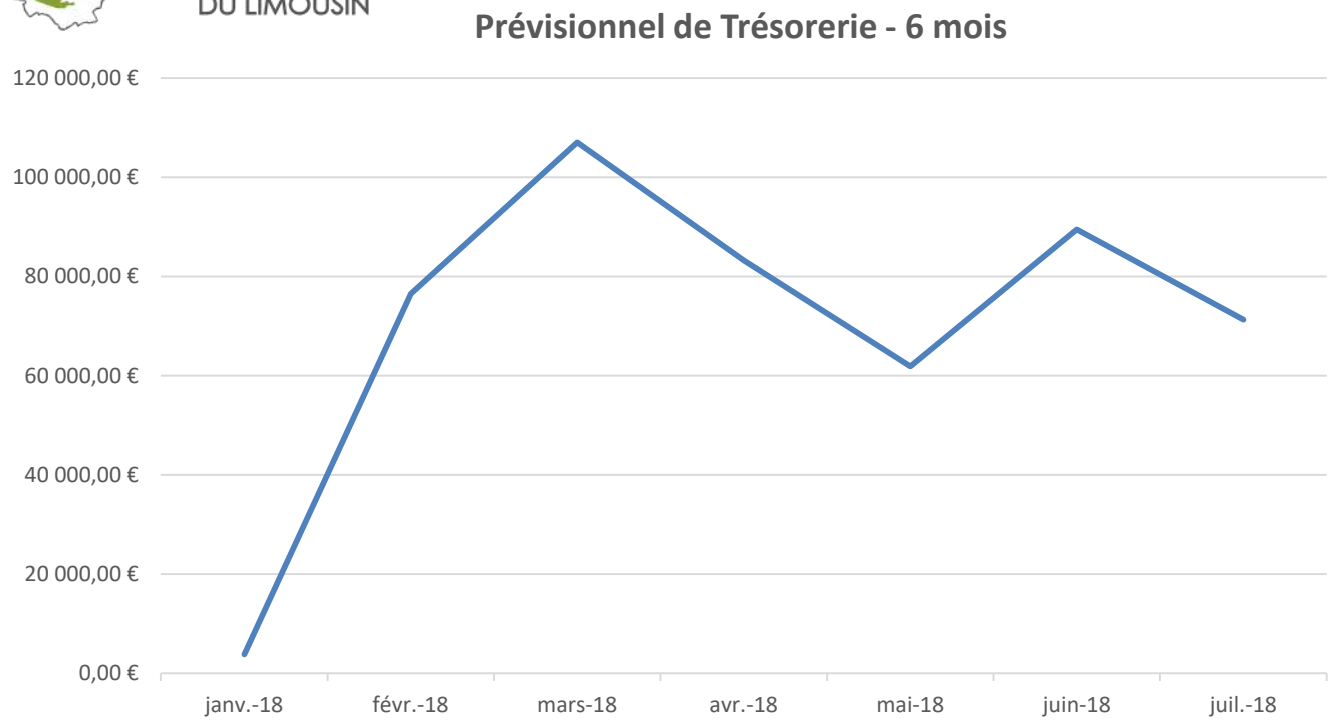

Anticipation sur la Trésorerie :

- Présence d'une période de creux de trésorerie lors de la justification des subventions.
- Avant 2017 → autour de Juillet-Aout
- Depuis 2017 → autour de décembre-janvier

Exemples de prestations 2018 :

- Plusieurs CTMA (Contrat Territorial Milieu Aquatique) – Conventions pluriannuelles de 3 ans
- Suivi des Ecoducs et Ecoponts - ASF
- Sentinelle de l'environnement - Cistude Nature
- Déclinaison régionale du PNA chiro – FNE Nouvelle Aquitaine
- Subventions : ATLAS, MFS, STACF, PRA, etc…

GMHL
GROUPE MAMMALOGIQUE ET HERPÉTOLOGIQUE DU LIMOUSIN

RAPPORT FINANCIER 2017

Constat : Bénéfice de 25 631 € en 2017 après deux années de pertes

Raisons :

- Augmentation des études et prestations vendues et donc nette augmentation des recettes propres sur 2017. Remerciement aux salariés pour le travail fourni.
- Baisse de la masse salariale de plus de 9 K€ (diminution de 6% par rapport à 2016).
- Augmentation des tarifs de nos prestations pour concorder avec l'augmentation des frais de fonctionnement.

Remarques:

- Le total des subventions est à peu près stable (100 K€) mais représente moins de 40% des produits en 2017 contre presque 60% en 2016.
- 7800 € de financement n'ont pu être traités en 2017 et ont fait l'objet d'une demande de report en 2018.

Axes d'amélioration en 2018:

- Poursuivre le suivi sur la trésorerie (mis en place depuis l'été 2016) et amélioration progressive des outils de gestion financières prévisionnel (trésorerie et budget prévisionnels) ;
- Internaliser la comptabilité et mise en œuvre d'une comptabilité analytique précise ;
- Surveiller attentivement l'équilibre en frais de fonctionnement et prestations vendues ;
- Réduire des coûts de déplacement ;
- Continuer la réflexion sur le projet associatif et prioriser les actions qui en découleront ;

GMHL
GROUPE MAMMALOGIQUE
ET HERPÉTOLOGIQUE
DU LIMOUSIN

RAPPORT FINANCIER 2017

Conclusion du Bilan produit par le cabinet comptable

Les fonds associatifs (ou fond propres) du GMHL au 1er janvier 2017 étaient positifs pour 74 609 €.

L'excédent de l'année 2017 s'élevant à 25 631 €, les fons propres au 31 décembre 2017 sont désormais positifs de 100240 €.

Ils représentent 4,5 mois d'un budget annuel.

Nous pouvons conclure que la gestion de l'association reste saine et s'est redressée.
Grâce aux mesures prises l'an passé, **l'équilibre budgétaire a été rétabli en 2017**.

Nous vous demandons d'approuver ce rapport financier 2017.
Nous vous demandons d'affecter l'excédent 2017 de 25 631 € à l'augmentation des fonds associatifs.

GMHL
GROUPE MAMMALOGIQUE
ET HERPÉTOLOGIQUE
DU LIMOUSIN

BILAN GÉNÉRAL 2017

Une grosse année où le GMHL :

- a redressé la barre et équilibrer sa trésorerie;
- a …

- a …

GMHL
GROUPE MAMMALOGIQUE ET HERPÉTOLOGIQUE DU LIMOUSIN

RENOUVELLEMENT CA

2 démissions

8 sièges à pourvoir

composition du CA	2007	2008	2009	2010	2011	2012	2013	2014	2015	2016	2017	2018	composition du CA
Cerisier Fabien	Dém												Cerisier Fabien
Leblanc Frédéric			réélu			réélu			réélu			Dém	Leblanc Frédéric
Six Arnaud		réélu	Dém										Six Arnaud
Labidoire Guy		réélu			réélu			Réélu			Sortant		Labidoire Guy
Crémoux Danièle		réélu			réélue				Dém				Crémoux Danièle
Gayaud Jean-Pierre		réélu			réélu			Dém					Gayaud Jean-Pierre
Colin Anne	Dém												Colin Anne
Bellanger Cécilia		Dém											Bellanger Cécilia
Le Chalony Nathalie		Dém											Le Chalony Nathalie
Mezant-Muxard Virginie				réélue			réélue			réélue	Dém		Mézan-Muxart Virginie
Rouaud Romain													Rouaud Romain
Laprun Matthias													Laprun Matthias
Cyril Laborde					réélue			Dém			élu		Cyril Laborde
Yvan Grugier						réélu			Dém				Yvan Grugier
Romuald Dohogne					Dém								Romuald Dohogne
Julien Barataud							élu			réélu			Julien Barataud
Sandrine Faure							réélue			réélue	Dém		Sandrine Faure
Cédric Devilegier							élu			réélu			Cédric Devilegier
Kevin Martinez							élu			réélu			Kevin Martinez
Jacques Devalette							élu			réélu	Dém		Jacques Devalette
Xavier Saint-Léger							élue			réélue	Dém		Xavier Saint-Léger
Yolande Nouhaud									élue		Dém		Yolande Nouhaud
Frédéric Dupuy									élu		Dém		Frédéric Dupuy
											élu	Dém	Michel Barataud
											élue		Marie Laboure
											élue		Mathilde Mas
											élue		Manon Meunier
effectif total	12	12	11	11	10	10	14	12	11	11	9	7	effectif total

GMHL
GROUPE MAMMALOGIQUE
ET HERPÉTOLOGIQUE
DU LIMOUSIN

MERCI POUR VOTRE ATTENTION

Étudier • Protéger • Sensibiliser

Liberté • Égalité • Fraternité
RÉPUBLIQUE FRANÇAISE
Direction régionale de l'Environnement de l'Aménagement et du Logement
NOUVELLE-AQUITAINE

RÉGION Nouvelle-Aquitaine

NATURA 2000

agence de l'eau Loire-Bretagne
Établissement public du ministère chargé du développement durable

AGENCE DE L'EAU ADOUR-GARONNE
ÉTABLISSEMENT PUBLIC DU MINISTÈRE DU DÉVELOPPEMENT DURABLE

RÉPUBLIQUE FRANÇAISE
DIR Direction interdépartementale des routes OUEST

CORRÈZE Conseil Général

LA CREUSE CONSEIL GÉNÉRAL

conseil général HAUTE-VIENNE la solidarité, un choix

Réserves Naturelles DE FRANCE

Communes Métropole

Conservatoire d'espaces naturels Limousin

Parc naturel régional de Millevaches en Limousin

Parc naturel régional Périgord-Limousin

ASF

Groupe Mammalogique et Herpétologique du Limousin
Zone Artisanale du Moulin Cheyroux
87700 Aixe-sur-Vienne
gmhl.asso.fr | gmhl@gmhl.asso.fr
05 55 32 43 73