ASSEMBLÉE GÉNÉRALE 2019

II. RAPPORT D'ACTIVITÉ 2019

RAPPEL

LE PROJET ASSOCIATIF

Un travail collectif du Conseil d'Administration tout au long de l'année 2019

3 lignes directrices pour le GMHL :

- *TENDRE SUR L'EXEMPLARITÉ DÉMOCRATIQUE, ENVIRONNEMENTALE ET SOCIALE*
- *ALLER CHERCHER DE NOUVEAUX BÉNÉVOLES ET FAVORISER LEUR ACTIVITÉ*
- *PESER SUR LES POLITIQUES PUBLIQUES GÉNÉRALES*

PRÉSENTATION DES SALARIÉS

4 salariés en CDI, 4 salariés en CDD, 1 apprentie et 1 stagiaire :

- **Julien JEMIN** • Direction
- **François ALLONCLE** • Administratif /Financier/Ressources Humaines
- **Gaëlle CAUBLOT** • Études herpéto-mammalogiques, PRA Loutre & Sonneur à ventre jaune, POPA/POPR, Sentinelles du Climat, Atlas, Bocage&Muscardin
- **Antoine ROCHE** • Coordination faune-limousin, Médiateur Faune Sauvage, Natura 2000 19 & 87, PD Lézard ocellé
- **Manon DEVAUD** • Études chiroptérologiques, PRANA, GRAND RHINO, Marchés publics, CTMA
- **Claire CALDIER** • Études herpétologiques, ASF, CTMA
- **Clémence BROSSE** • Études Herpétologiques, Marchés publics
- **Sylvie GIOSA** • STACF
- **Coline CHOQUET** • Stage sur la Cistude d'Europe
- **Marie ABEL** • Apprentie Déprédation

ADHÉSIONS

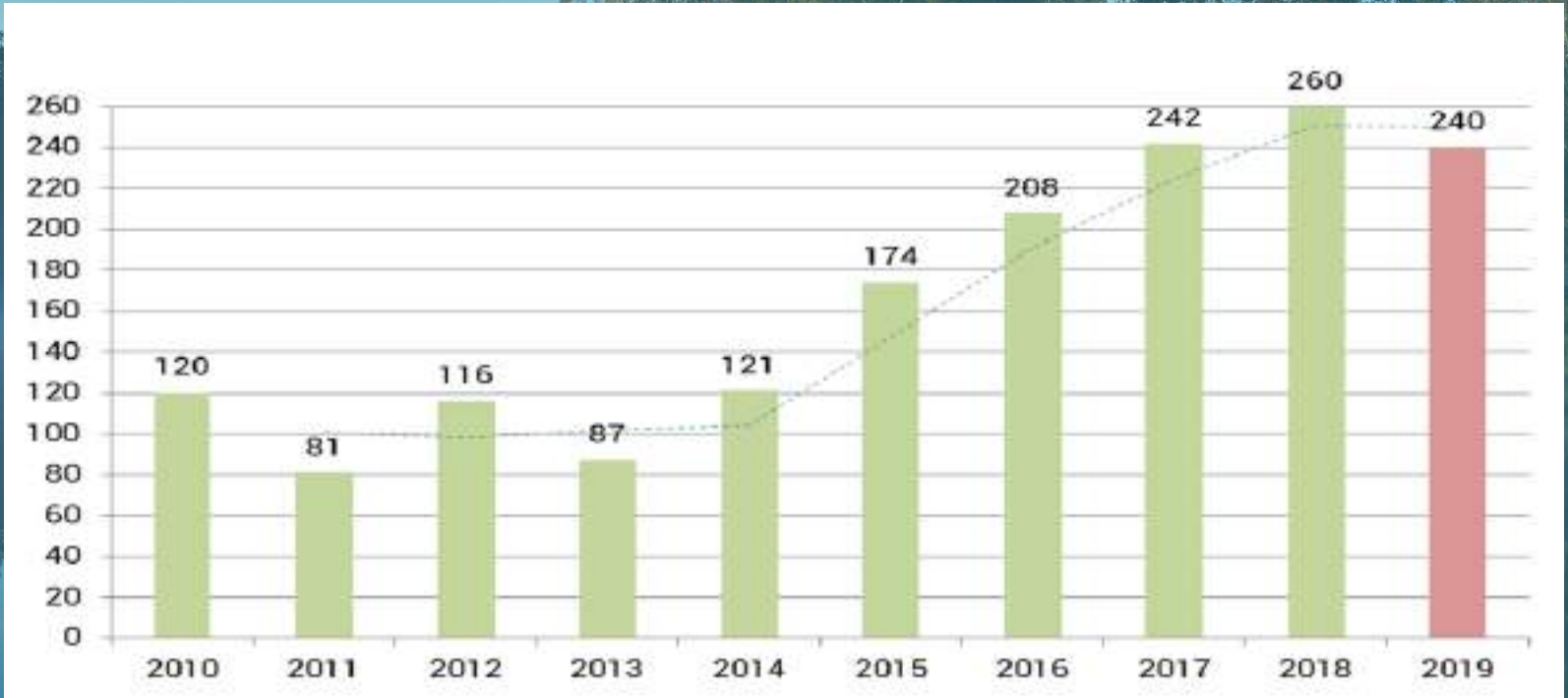
260
240
220
200
180
160
140
120
100
80
60
40
20
0
120
81
116
87
121
174
208
242
260
240
2010
2011
2012
2013
2014
2015
2016
2017
2018
2019

LES CHIFFRES 2019

240
adhérents
*

*Les adhésions familiales sont comptabilisées comme 2 adhérents ou plus (si précisé sur le bulletin d'adhésion)

43
Lettres d'info

Annulation
de la rapiette

55
Études et
projets menés

~ 30
Bénévoles
actifs

35
Manifestations

UNE ACTIVITÉ DIVERSIFIÉE

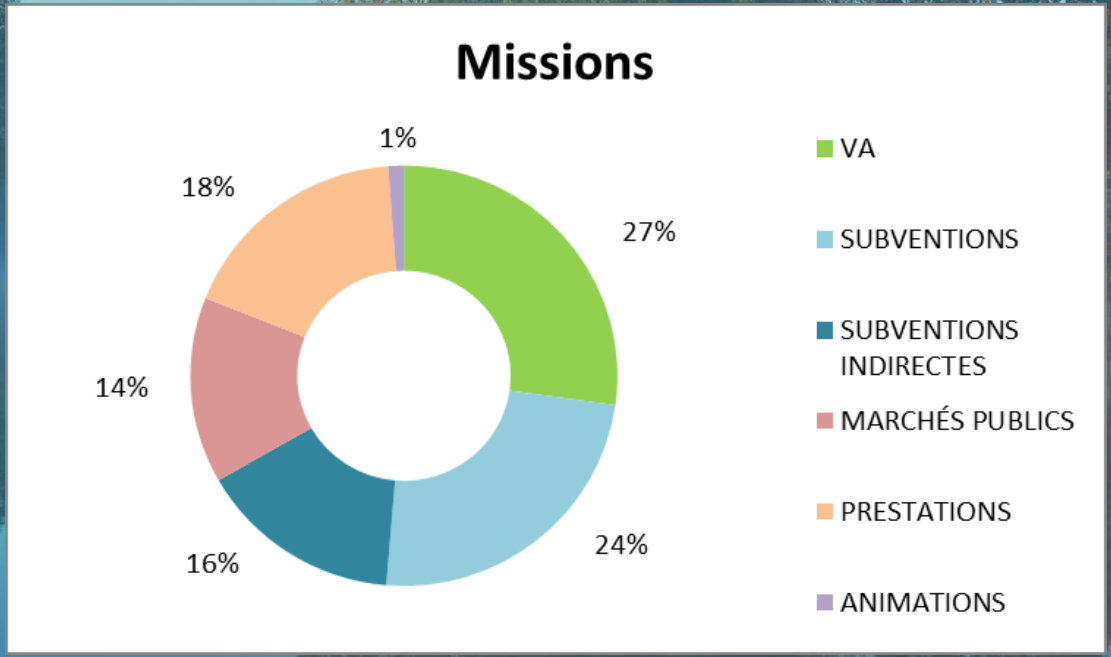

1. POSITION SUR LES GRANDS DOSSIERS ET POLITIQUE INTERNE

LE GROUPE CHIRO'

- *Atlas des mammifères : prospection acoustique et bâti/pont*
- *Organisation d'un week-end de prospections sud 19 (Curemonte, Astaillac,…) organisé par Roxane*
-

À la recherche d'un référent bénévole

LE GROUPE COM'

➔ Quelques nouveautés 2019

1. Cafés naturalistes

2. Le cap des 1000 abonnés sur Facebook

3. Les cartes de visite

LE GROUPE COM'

➔ Les perspectives 2020

1. De nouvelles forces vives dans le groupe ! (D'ailleurs, rejoignez-nous !)
2. Un plan de communication proposé
3. Des tee-shirts, tote-bags, banderoles GMHL
4. Un logiciel partagé par les membres du groupe ?
5. Le projet pédagogique du GMHL !

LE GROUPE MICROMAMM'

Analyse de pelotes d'Effraie

- 41 000 proies identifiées
- 101 mailles complètes
- 35 mailles vides

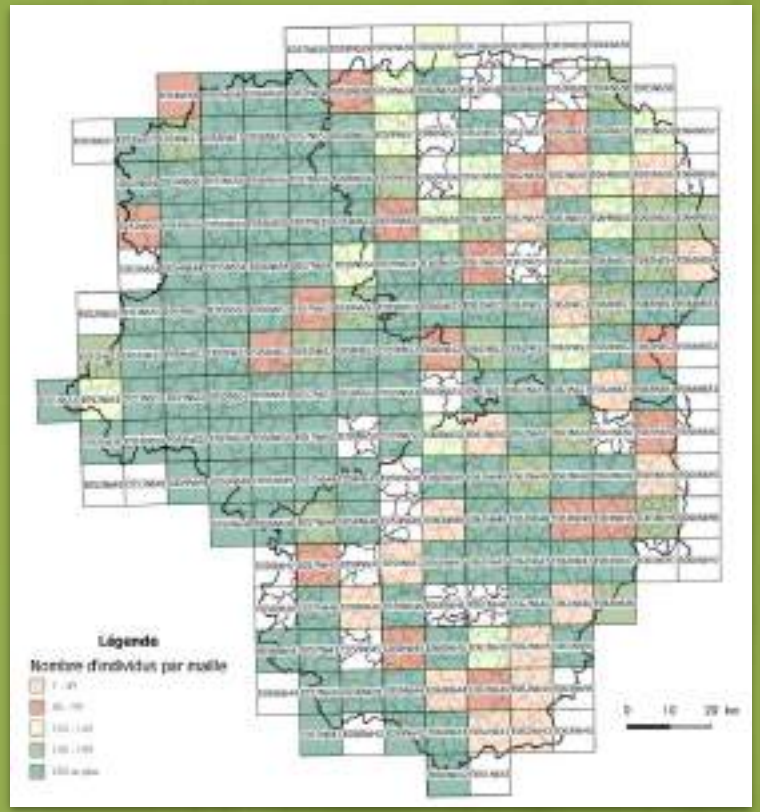

LE GROUPE MICROMAMM'

Autres actions :

- Captures temporaires
- Analyses génétiques “Arvicola”

LE GROUPE CARNIVORES

- Atlas des mammifères : prospections de traces et indices, poses de pièges photographiques
- Journées et weekends prédation
- Weekend d'animations et de formations bénévoles

LE GROUPE HERPÉTO

- Atlas
- POPA/POPR
- À la recherche d'un référent bénévole

ACQUISITION FONCIÈRE DE CHEDEVILLE

Le contexte :

- Site Natura 2000 des Monts d'Ambazac
- Cavité suivie dans d'anciens sites d'extraction de pierre en forêt
- Le propriétaire souhaitait vendre ses parcelles et était en confiance avec l'action du GMHL

Les enjeux :

- Sécuriser le souterrain de Chedeville
- Préserver les habitats forestiers à proximité

ACQUISITION FONCIÈRE DE CHEDEVILLE

L'action du GMHL

- Acquisition des 15 ha de la propriété (multiples parcelles forestières morcelées) à un prix modique
- Pas de communication (éviter une contre-offre avantageuse d'investisseurs forestiers)
- Première action : Contrat NATURA 2000 pour sécuriser l'entrée

Et maintenant ?

- Réflexion collective à avoir sur les actions à mener :
- Partenariat, Travaux de restauration…
- Constitution d'un groupe de travail de bénévoles

2. LES MISSIONS DU GMHL

ANIMATIONS

Commanditaires	Missions
S M VIENNE GORRE	Découvrir les mares de Gorre - Gorre (87) -
FÉDÉRATION DES ASSOCIATIONS LAÏQUES DE LA CORRÈZE	Intervention Projection-débat sur le loup gris, Canis lupus - La-Rivière-de-Mansac (19)
CRÉDIT AGRICOLE	Animation sur le loup - Nantiat (87)
AULEPE	Conférence chauves-souris
ESTIVOL	Stand + animation chiro ESTIVOL
Conseil Départemental Creuse (CD23)	Nuit chiro RNNN ETDL
Conseil Départemental Creuse (CD23)	Animation fréquence grenouille
DREAL NA	Formation sur la Loutre d'Europe et le Castor d'Eurasie : Ecologie, Menaces et prise en compte dans les politiques publiques

PRESTATIONS

Commanditaires	Missions
BIOTOPE Caraïbes (SFEPM)	Rédaction d'un guide pour la prise en compte des Chiroptères dans les projets d'aménagements - Martinique 972 - Sous-taitante AO Biotope Caraïbes
CPIE PAYS CREUSOIS	Animation et état des connaissances mammlogiques et herpétologiques sur la commune de La-Celle-Dunoise (23) dans le cadre de la réalisation d'un ABC
ASF	Suivi faunistique des écoducs et des écoponts A89 (19)
GREGE	Suivi du Campagnol Amphibie et des micromammifères sur la banquette du Deiro -ASF A89 - Soudeille(19)
ASF (LNE)	Plan de gestion de la RD9 - A89: Animation et suivis
CEN Nouvelle-Aquitaine	Suivis POPReptile & Muscardin sur le site des combes de la Cazine - Colondannes (23)
MAIRIE DU DORAT	Expertise chiroptérologique sur la Collégiale du Dorat en vue de travaux de réfection - Commune du Dorat (87)

PRESTATIONS

Commanditaires	Missions
LPO France	Projet HOTSPOTS Définition des zones de concentration d'enjeux de biodiversité en Nouvelle Aquitaine - Territoire Limousin
Limousin Nature Environnement	Travail d'analyse et d'expertise dans le cadre de la révision des ZNIEFF
PARC NATUREL RÉGIONAL PÉRIGORD-LIMOUSIN	Etude des cortèges chiroptérologiques présents au sein des vieilles châtaigneraies limousines en vue de développer une lutte biologique intégrée
DDT 36	Diagnostic Chiroptérologique en vue de la réfection du pont de Crozant (23)- Saint-Plantaire (36)
FARGE	Suivi amphibiens carrière Farge - Lignareix 19

PRÉ-DIAGNOSTICS

Commanditaires	Missions
HEURTEBISE - AALTO POWER	Pré-diagnostic Mammalogique et Herpétologique dans le cadre d'un projet éolien sur les communes de Saint-Pardoux-Morterolle et Saint-Martin-Château - Creuse -
BAYWa r.e. France SAS	Pré-diagnostic Mammalogique et Herpétologique dans le cadre d'un projet éolien sur la commune de Measnes - Measnes (23)
CALIDRIS	Prédiagnostic chiroptérologique dans le cadre d'un projet éolien sur les communes de Saint-Pardoux-Morterolles, Mansat-la-Courrière, Faux-Mazuras, Soubrebost, Saint-Pierre-Bellevue et Vidaillat (23)
VALECO	Pré-diagnostic Mammalogique et Herpétologique dans le cadre d'un projet éolien sur les communes de Saint-Mathieu et Marval (87)
VALECO	Prédiagnostic sur les enjeux Mammalogiques et Herpétologiques dans le cadre du projet éolien de Videix-Chéronnac (87)
ELEMENTS	Prédiagnostic sur les enjeux Mammalogiques et Herpétologiques dans le cadre d'un projet éolien - Aix (19) -
CREXECO	Prédiagnostic sur les enjeux Mammalogiques et Herpétologiques dans le cadre du projet éolien de Pouges (Domps - L'Eglise-aux-Boi s- 87/19) -
CD 19	Travail sur le préconisations environnementales concerrnant les Mammifères, Reptiles et Amphibiens dans le cadre du projet de déviation de Nouailles (19)
CAUE Dordogne	Assistance continuité ecologique - Communauté de communes Midi Corrézien (19) -
IDE ENVIRONNEMENT	Pré-diagnostic projet liaison routière Aixe-sur-Vienne

MARCHÉS PUBLICS

Commanditaires	Missions
Conseil Départemental Haute-Vienne	Suivi des mesures compensatoires dans le cadre de la déviation de Mézière-sur-Issoire
Direction Départementale des Territoires Corrèze	Natura 2000 (19) La Fage - 2018/2019 et 2019/2020
Direction Départementale des Territoires Haute-Vienne	Natura 2000 (87) Mines de Chabannes – 2018/2019 et 2019/2020
THEMA (Limoges Métropôle)	Diag chiro et assitance sur les outils péda -Trame noire
LIMOGES MÉTROPOLE	MAPA
PARC NATUREL RÉGIONAL PÉRIGORD-LIMOUSIN Conseil Départemental Creuse (CD23) DREAL NA	Inventaires complémentaires du Sonneur à ventre jaune, Bombina variegata, sur le territoire du Parc naturel régional Périgord-Limousin

SUBVENTIONS

Commanditaires	Missions
DREAL/RÉGION/Conseil Départemental Creuse/Parc Narurel Régional Millevache/Parc Narurel Régional Périgord Limousin	ATLAS
DREAL/RÉGION/FEDER	BD « Mais, à quoi sert cet animal? »
DREAL/RÉGION	BOCAGE ET MUSCARDIN
DREAL	Etude sur la Cistude d'Europe sur le nord de la haute vienne
AELB/REGION	CTMA Briance
AELB/REGION	CTMA Benaize
AELB/REGION	CTMA Sources en action
AEOG/REGION/CHAMBRE D'AGRICULTURE	ECOPHYTOII
LNE	Sensibilisation à la valeur patrimoniale de la nature et à la protection des milieux naturels - ENEDS
FNE	GRAND RHINOLOPHES

SUBVENTIONS

Commanditaires	Missions
FNE	PRA CHIRO ACTIONS ET ANIMATIONS
DREAL/REGION/CD19/CD87	MÉDIATION FAUNE SAUVAGE
DREAL	Amélioration des connaissances chiroptérologiques sur le site N2000 des landes des Monédières
DREAL/REGION	POP AMPHIBIENS ET POP REPTILES
CISTUDE NATURE	Animation du plan d'actions Sonneur NA
DREAL/REGION	PRA LOUTRE
DREAL	PRA LEZARD OCELLÉ
DREAL/REGION	PRA SONNEUR
CISTUDE NATURE	RANA
CISTUDE NATURE	SENTINELLES DU CLIMAT
DREAL/REGION	STACF

2. FOCUS SUR CERTAINES MISSIONS DU GMHL

SENTINELLES DU CLIMAT

Le suivi des sites (3 visites par an) a continué avec les espèces sentinelles suivantes en 2019 :

Lézard vivipare, Rainettes verte et méridionale, Vipères péliade et aspic.

Les sites sont équipés de stations météorologiques permettant de mesurer et enregistrer par exemple la température de l'air ou l'hygrométrie.

1. Rainettes verte et méridionale : Au total 18 mares sont suivies en Limousin à partir de 2019 sur 4 sites (un site supplémentaire avec 6 mares par rapport à 2018).

2. Lézard vivipare : suivi de 8 sites (5 placettes par site), trois sont équipés de sondes basses (30 cm du sol).

3. Vipères péliade et aspic : suivi de 9 sites par réalisation de transects (3 par site). Deux sites ont été équipés de sondes basses (30cm du sol).

SENTINELLES DU CLIMAT

➔ Les suivis ont été effectués tardivement sur le plateau (très peu d'observations de vipères)

➔ Ailleurs, les espèces ont été observées comme en 2018 (sauf Augères suite à modification du milieu et de la gestion probablement)

PRA CHIROPTÈRES NOUVELLE-AQUITAINE

- ➔ Hiérarchisation des sites en Nouvelle-Aquitaine
- ➔ Échange et cartographie des sites majeurs avec des zones tampons de 20 km pour les projets éoliens
- ➔ Questionnaire destiné aux différents acteurs de la forêt afin d'organiser une journée d'échange entre naturalistes et forestiers
- ➔ Réalisation d'une plaquette présentant le PRAC NA

PROG. CHIROPTÈRES CAVERNICOLES

- 871 individus de GR comptés dont 782 scannés en 2020

Barrage de l'Aigle

Gouffre de la Fage

Les Tours de Merles

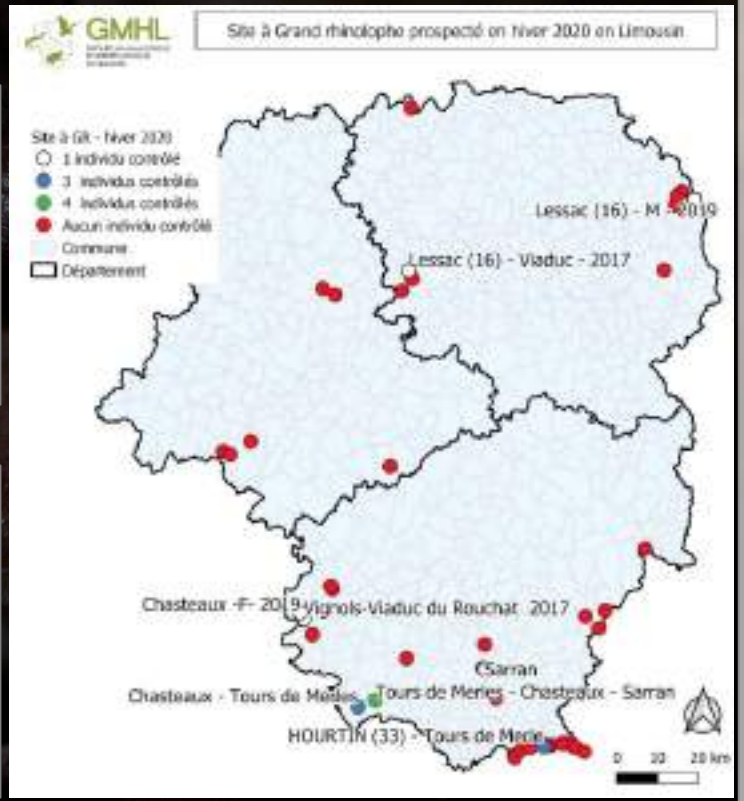

NATURA 2000

Monts d'Ambazac (87)

- **1 contrat N2000 mis en place: renforcement de haies** autour d'1 gîte à grands murins
- **2 chantiers participatifs** de lutte contre le Raisin d'Amérique
- 3 conférences et 1 animation
- Montage admin d'1 contrat N2000 : **fermeture du souterrain à Chédeville**

Abîmes de la Fage (19)

- **Contournement de Noailles**
- Montage admin de 2 contrats N2000 :
  - **Sécurisation** de la porte principale
  - **Débroussaillage**
- **Comptages** : effectifs stables
- 1 animation NICS (80 personnes)

ECOPHYTO II Lutte contre le Campagnol terrestre, ravageur des cultures

- 3 zones d'étude – **14 agriculteurs participants** au protocole
- Inventaires de **mammifères prédateurs** du Campagnol terrestre
- Prospection à vue, recherche de traces et indices, pose de **pièges photographiques**
- Observation de Blaireau européen, Renard roux, Fouine, Martre des pins, Belette, Genette commune, Chat domestique
- Chantiers participatifs chez deux agriculteurs. Construction de 10 **hibernaculums (refuges à mustélidés)** et 3 nichoirs à Martres des pins. Favoriser la présence des petits prédateurs de Campagnol terrestre.

CHIROPTÈRES ET CHÂTAIGNERAIES

1

Laissé en friche, arbres jeunes

La Grande Veyssière à Pageas

2

Laissé en friche, arbres anciens

Verger communal et verger conservatoire à Dournazac

3

Tondu régulièrement, arbres anciens

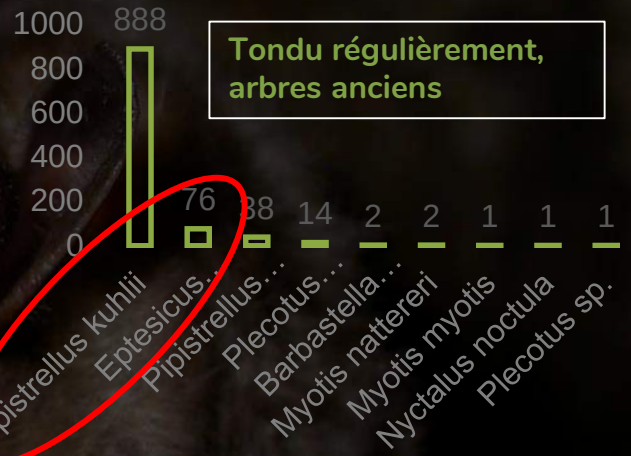

Leybaries à Rilhac-Lastours

ATLAS

→ Dernière année pour les prospections : stagiaire sur les prospections reptiles (lacunes importantes), lacunes importantes sur les chiroptères, amphibiens ok, mammifères terrestre compliqué suivant les espèces (mise en place tardive d'un groupe carnivores et de prêts de pièges photo)

→ Début des rédactions de monographies (appel à rédacteurs !)

→ Il va falloir mettre un coup de collier important pour tenter de boucler les carrés au maximum cette année

→ Il reste plein de monographies à réserver (fichier en ligne)…

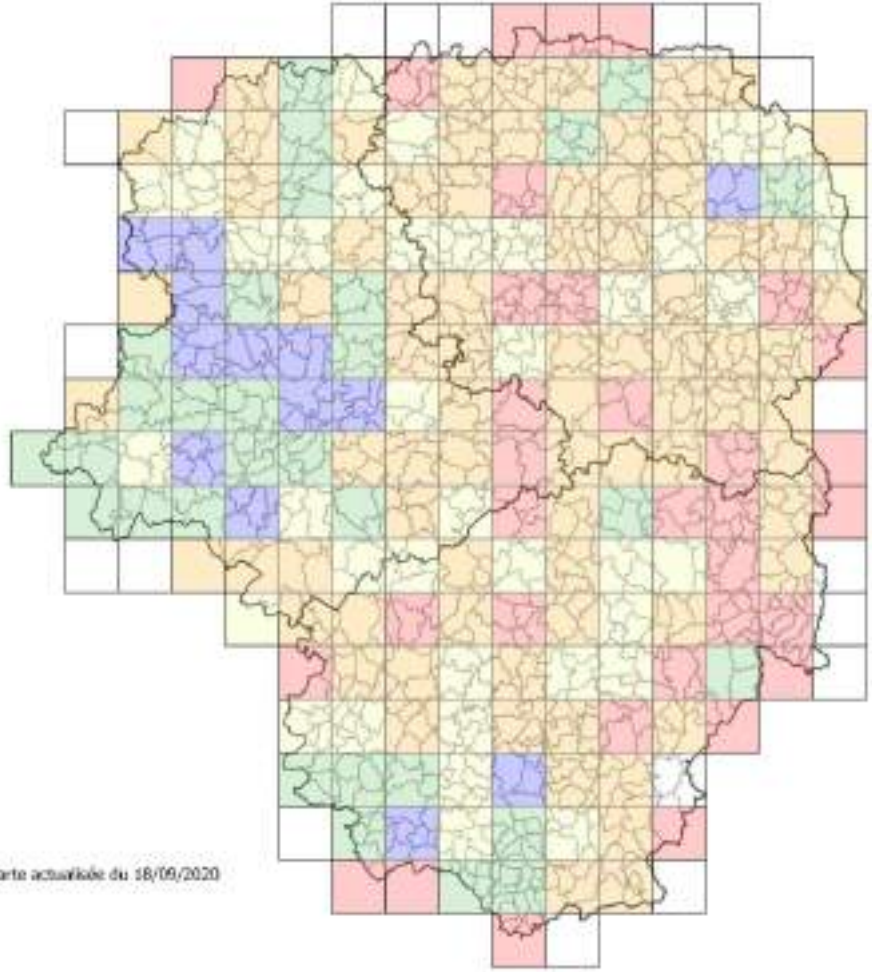

ATLAS GMHL

Période 2015 - 2020
Nombre d'espèce d'amphibiens
detecté par maille

Nombre d'espèces d'amphibiens détecté par maille

- 0 - 5
- 5 - 9
- 9 - 12
- 12 - 14
- 14 - 16
- 16 - 21

0 10 20 km

Carte actualisée du 18/09/2020

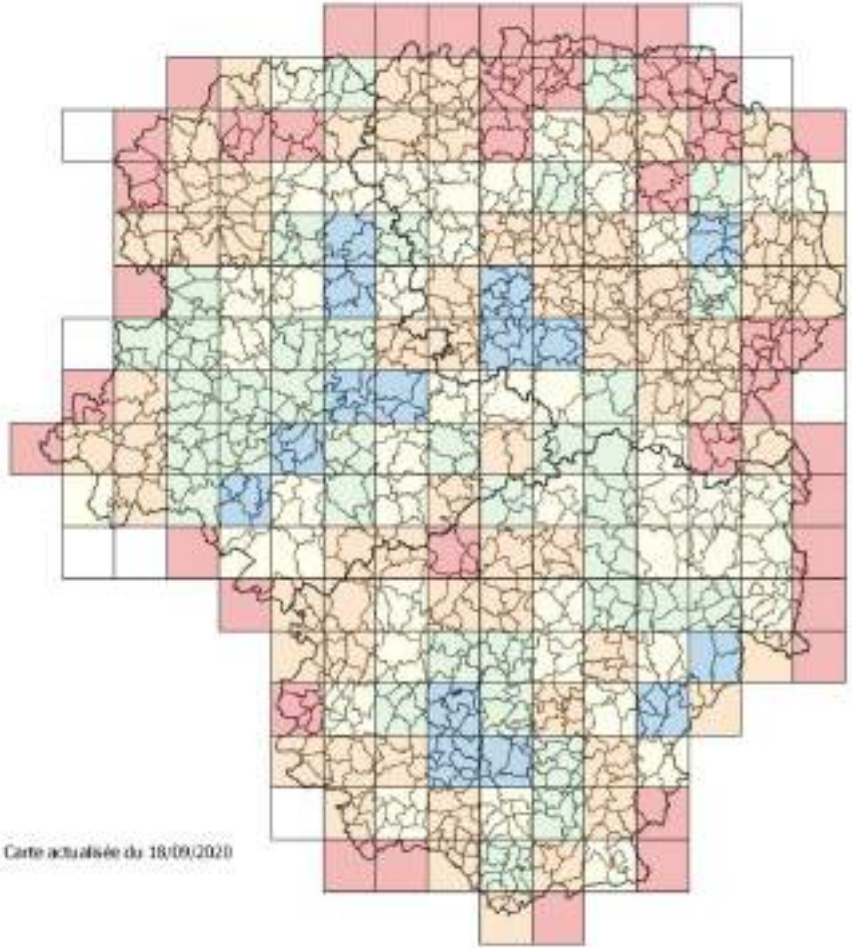

ATLAS GMHL

Période 2015 - 2020
Nombre d'espèce de mammifères (hors chiroptères et micrommamifères) detecté par maille

Nombre d'espèces de mammifères detecté

- 1 - 9
- 9 - 13
- 13 - 15
- 15 - 17
- 17 - 20

0 10 20 km

Carte actualisée du 18/09/2020

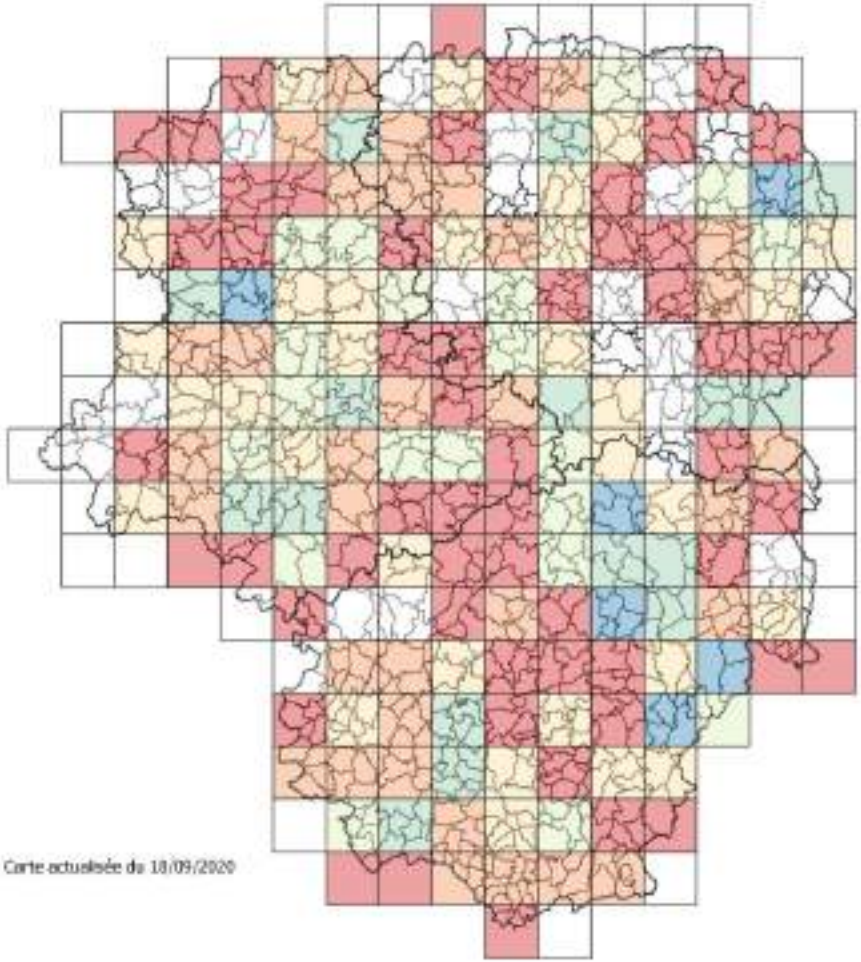

Carte actualisée du 18/09/2020

ATLAS GMHL

Période 2015 - 2020
Nombre d'espèce de reptiles
detecté par maille

Nombre d'espèces de reptiles
detectés par maille

- 0 - 1
- 1 - 3
- 3 - 4
- 4 - 5
- 5 - 6
- 6 - 8
- 8 - 11

0 10 20 km

ZNIEFF

- → LNE missionné par la DREAL Nouvelle-Aquitaine
- → Partie faunistique : **GMHL**
- → Partie floristique : CBN
- → Création de **nouvelles ZNIEFF** ou **réactualisation**
- → 5 sites : Beaubreuil, La Judie, Etang de la Cazine, Lande et bois de la Grande Chaume, Vallée de la Boucheuse et domaine de Chauffaille
- → Exemple du Domaine de Chauffaille : enjeux préservés et nouveaux enjeux. Mélofolia.

FAUNE-LIMOUSIN… NOUVELLE-AQUITAINE

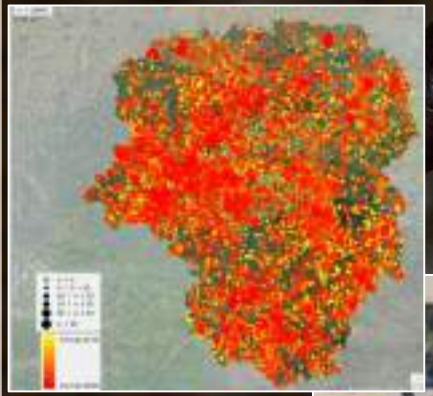

- → Plus de **48 000 données collectées depuis création de FL** (pour taxons du GMHL)
- → Participation observatoire national **Faune-France** avec 45 assos locales
- → Projet de Nouvelle gouvernance sur Nouvelle-Aquitaine
- → Vers un **Faune-NA ?**
- → **Rencontres** Faune-Limousin :
  - → Succès des précédentes
  - → Orga des prochaines

3. LES PERSPECTIVES 2020

NATURA 2000 SONNEUR À VENTRE JAUNE

- 17 sites dont **7 en Limousin** :
- ***Pelouses et Landes serpentinicoles du Sud de la Haute Vienne, Etang de la Pouge, Vallée de la Gartempe sur l'ensemble de son cours et affluents, Gorges de la Tardes et vallée du Cher, Gorges de la grande Creuse, Vallée du ruisseau du Moulin de Vignols, Réseau hydrographique de la Haute Dronne***

- ***Actualiser la présence*** *de l'espèce sur le site*
- ***Prospecter plus finement*** *les sites à la recherche de l'espèce pour trouver de nouveaux sites*
- ***Estimer la taille des populations*** *présentes afin de connaître la dynamique de la population et de proposer des mesures de conservations.*

- ***13 structures*** :

Parc naturel régional Périgord-Limousin
Parc Périgord-Limousin
LPO
AGIR pour la BIODIVERSITÉ
Office National des Forêts
CISTUDE NATURE
Deux-Sèvres Nature Environnement
SMAHBB
SABV Haute-Dronne
Vienne nature
Charente Nature
Conservatoire d'espaces naturels Aquitaine
NEC
Spécial Rivières

Zones Natura 2000 de Nouvelle-Aquitaine à prospecter dans le cadre de l'appel d'offre Sonneur à ventre jaune

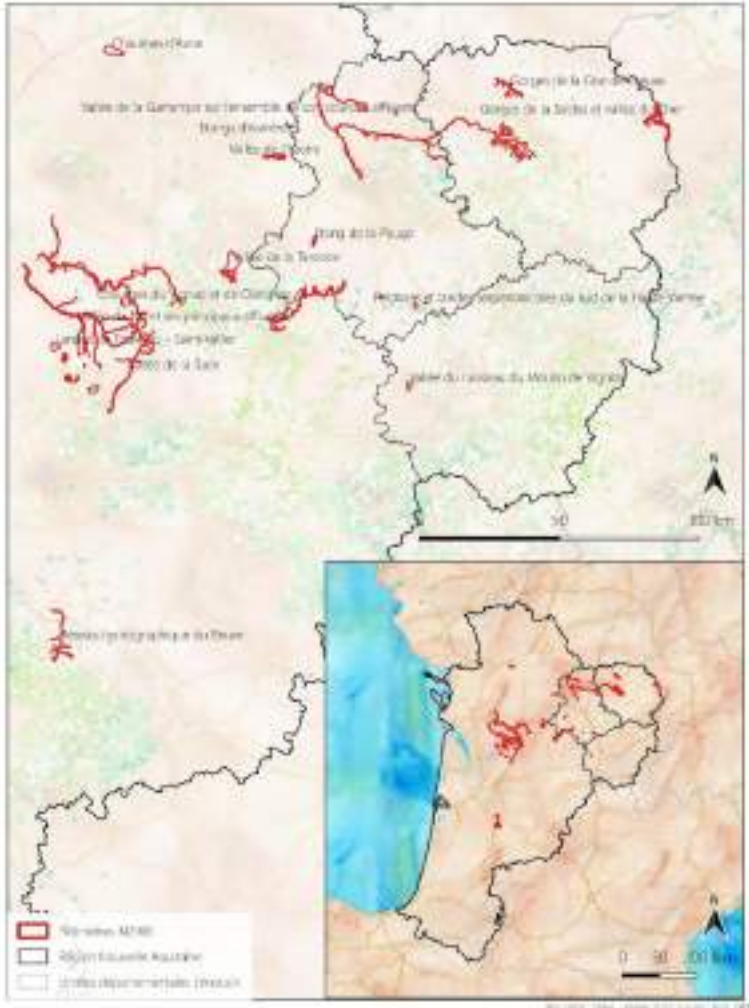

CTMA VIENNE MÉDIANE

- → 3 suivis scientifiques :
  - → PopAmphibiens
  - → Campagnol amphibie
  - → CMR Sonneur à ventre jaune

- → Objectifs :
  - → Évaluer la qualité des zones humides et de leurs connexions
  - → Préconiser des mesures de gestion pour améliorer l'existant

UN POINT SUR LE LOUP

→ 200 constats d'attaques réalisés par l'OFB sur toute la Nouvelle Aquitaine dont 70 en Limousin : La responsabilité du loup a été exclue à chaque fois

→ 2 indices de présence retenus en Creuse : 1 observation directe + 1 photo sur un piège

→ Le GMHL participe aux cellules de veille sur l'espèce.

→ Note de positionnement du GMHL réalisée et diffusée.

→ Réduction du nombre d'attaques en 2020 : corrélation possible avec le contexte COVID19

MERCI POUR VOTRE ATTENTION !

Liberté • Égalité • Fraternité
RÉPUBLIQUE FRANÇAISE
Direction régionale de l'Environnement de l'Aménagement et du Logement
NOUVELLE-AQUITAINE

RÉGION Nouvelle-Aquitaine

NATURA 2000

agence de l'eau Loire-Bretagne
Établissement public du ministère chargé du développement durable

GARTEMPE & AFFLUENTS

Liberté • Égalité • Fraternité
RÉPUBLIQUE FRANÇAISE
DIR
Direction interdépartementale des routes
OUEST

CORRÈZE Conseil Général

LA CREUSE CONSEIL GÉNÉRAL

conseil général HAUTE-VIENNE la solidarité, un choix

Réserves Naturelles DE FRANCE

LIMOGES Métropole

Conservatoire d'espaces naturels Limousin

Parc naturel régional de Millevaches en Limousin

Parc naturel régional Périgord-Limousin

ASF